



## TAŞINIR KAYIT ve KONTROL İŞ AKIŞ ŞEMASI

Doküman Kodu:KKU07.02.YD.09

Yayın Tarihi:08.04.2019

Revizyon No: 00

Revizyon Tarihi: 00

Sayfa No: 1/7

### Yıl Sonu Terkin ve Mal Sayımı İş Akış Şeması

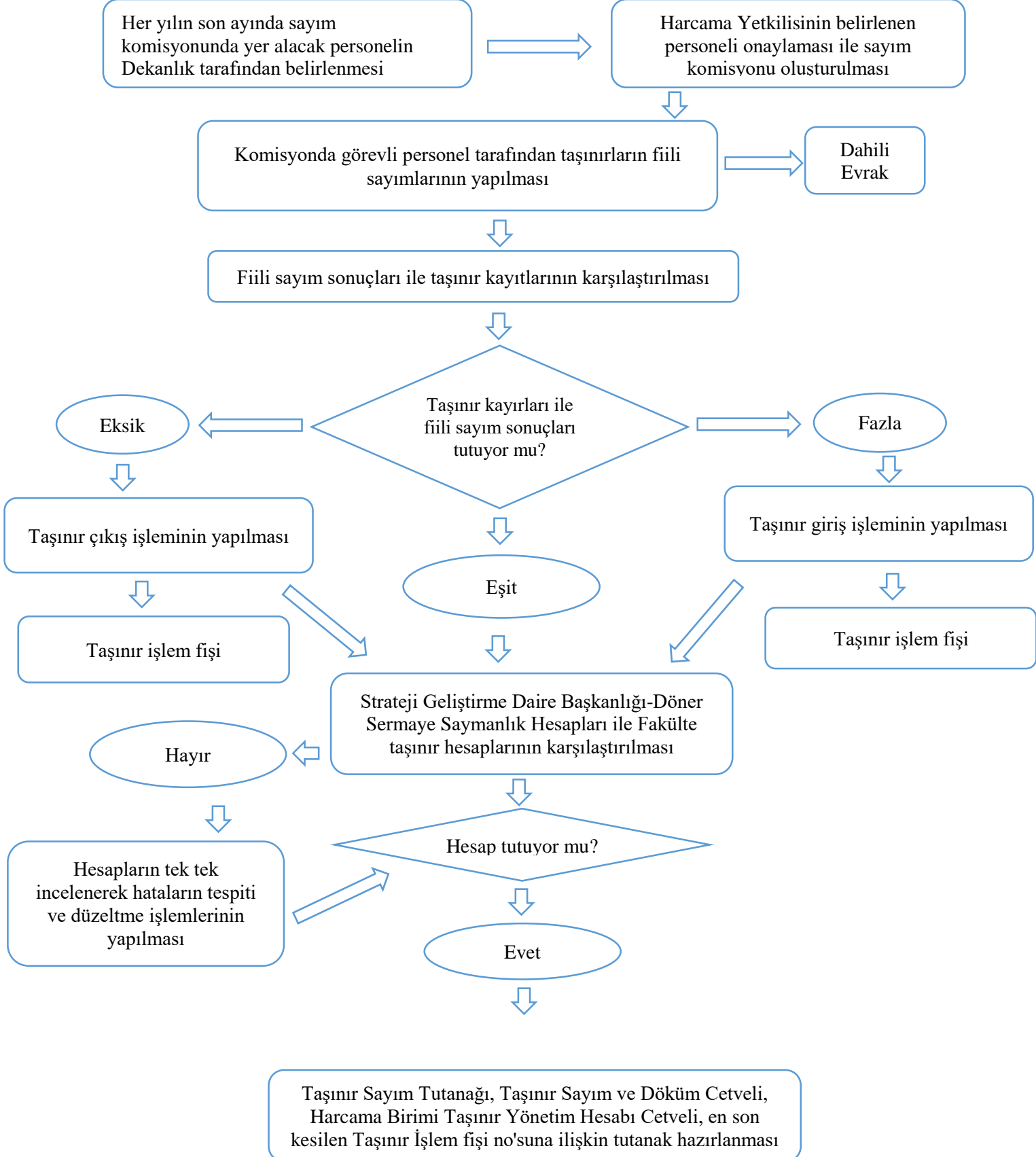



T.C.  
ESKİŞEHİR OSMANGAZI ÜNİVERSİTESİ  
DİŞ HEK HEKİMLİĞİ FAKÜLTESİ  
AĞIZ, DİŞ VE ÇENE SAĞLIĞI EĞİTİM, UYGULAMA VE ARAŞTIRMA MERKEZİ

**TAŞINIR KAYIT ve KONTROL İŞ AKIŞ ŞEMASI**

Doküman Kodu:KKU07.02.YD.09

Yayın Tarihi:08.04.2019

Revizyon No: 00

Revizyon Tarihi: 00

Sayfa No: 2/7

⇒ Dekan Onayı

Harcama Birimi Taşınır Yönetim Hesabı Cetvelinin hazırlanarak Strateji Geliştirme Daire Başkanlığı 'na ve Döner Sermaye Saymanlık Müdürlüğü'ne onaya gönderilmesi

⇓  
İşlem Sonu



## TAŞINIR KAYIT ve KONTROL İŞ AKIŞ ŞEMASI

Doküman Kodu:KKU07.02.YD.09

Yayın Tarihi:08.04.2019

Revizyon No: 00

Revizyon Tarihi: 00

Sayfa No: 3/7

### Talep Karşılama İş Akış Şeması

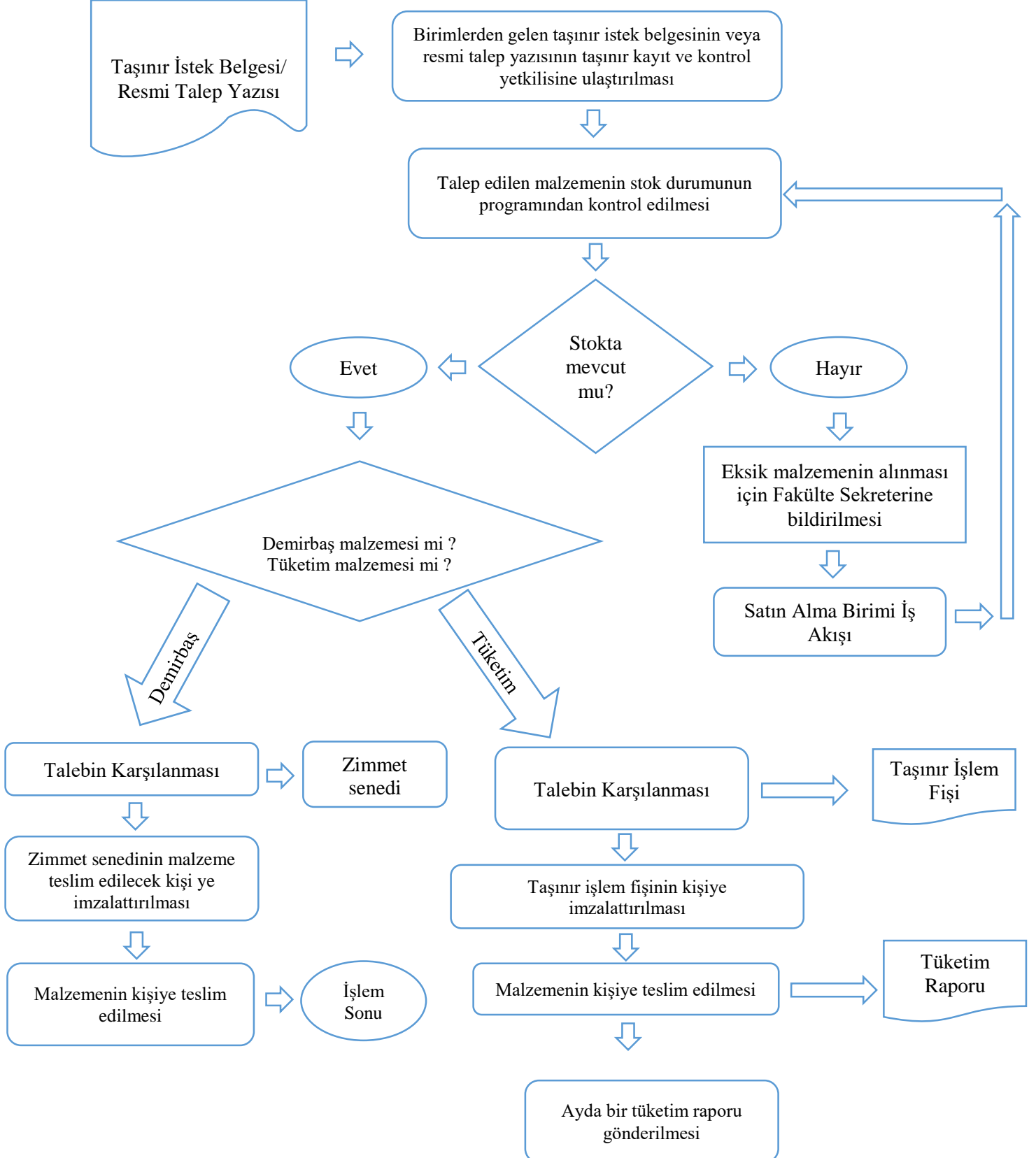



T.C.  
ESKİŞEHİR OSMANGAZI ÜNİVERSİTESİ  
DİŞ HEK HEKİMLİĞİ FAKÜLTESİ  
AĞIZ, DİŞ VE ÇENE SAĞLIĞI EĞİTİM, UYGULAMA VE ARAŞTIRMA MERKEZİ

**TAŞINIR KAYIT ve KONTROL İŞ AKIŞ ŞEMASI**

Doküman Kodu:KKU07.02.YD.09

Yayın Tarihi:08.04.2019

Revizyon No: 00

Revizyon Tarihi: 00

Sayfa No: 4/7

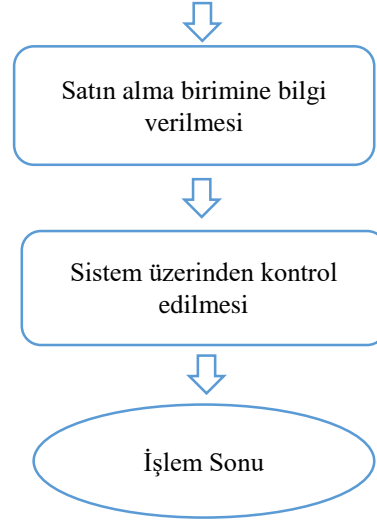



## TAŞINIR KAYIT ve KONTROL İŞ AKIŞ ŞEMASI

Doküman Kodu:KKU07.02.YD.09

Yayın Tarihi:08.04.2019

Revizyon No: 00

Revizyon Tarihi: 00

Sayfa No: 5/7

### Mal Teslim Alma İş Akış Şeması

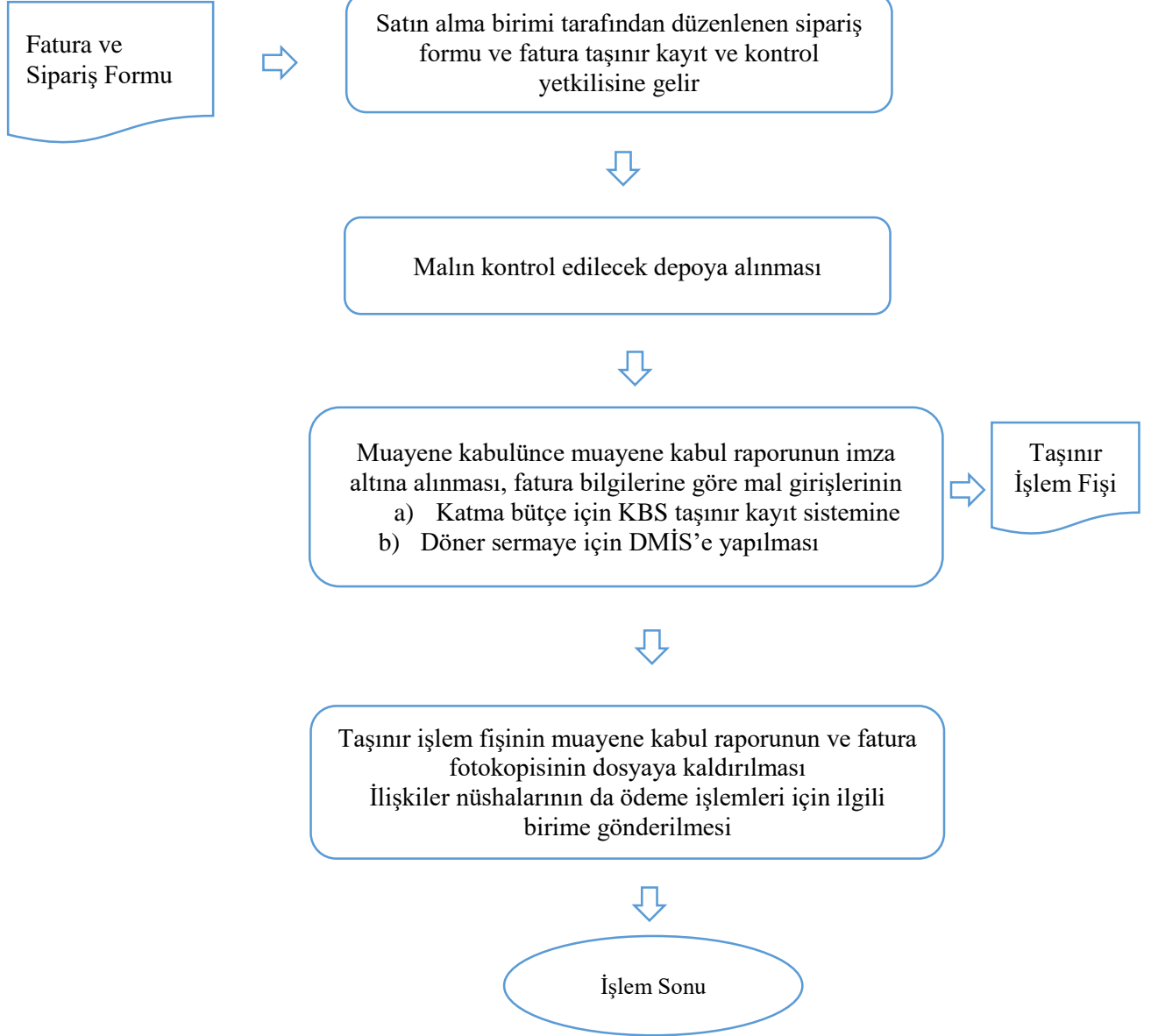

### Taşınır Giriş ve Çıkış İşlemlerinin Muhasebe Birimine Bildirilmesi İş Akış Şeması



## TAŞINIR KAYIT ve KONTROL İŞ AKIŞ ŞEMASI

Doküman Kodu:KKU07.02.YD.09

Yayın Tarihi:08.04.2019

Revizyon No: 00

Revizyon Tarihi: 00

Sayfa No: 6/7

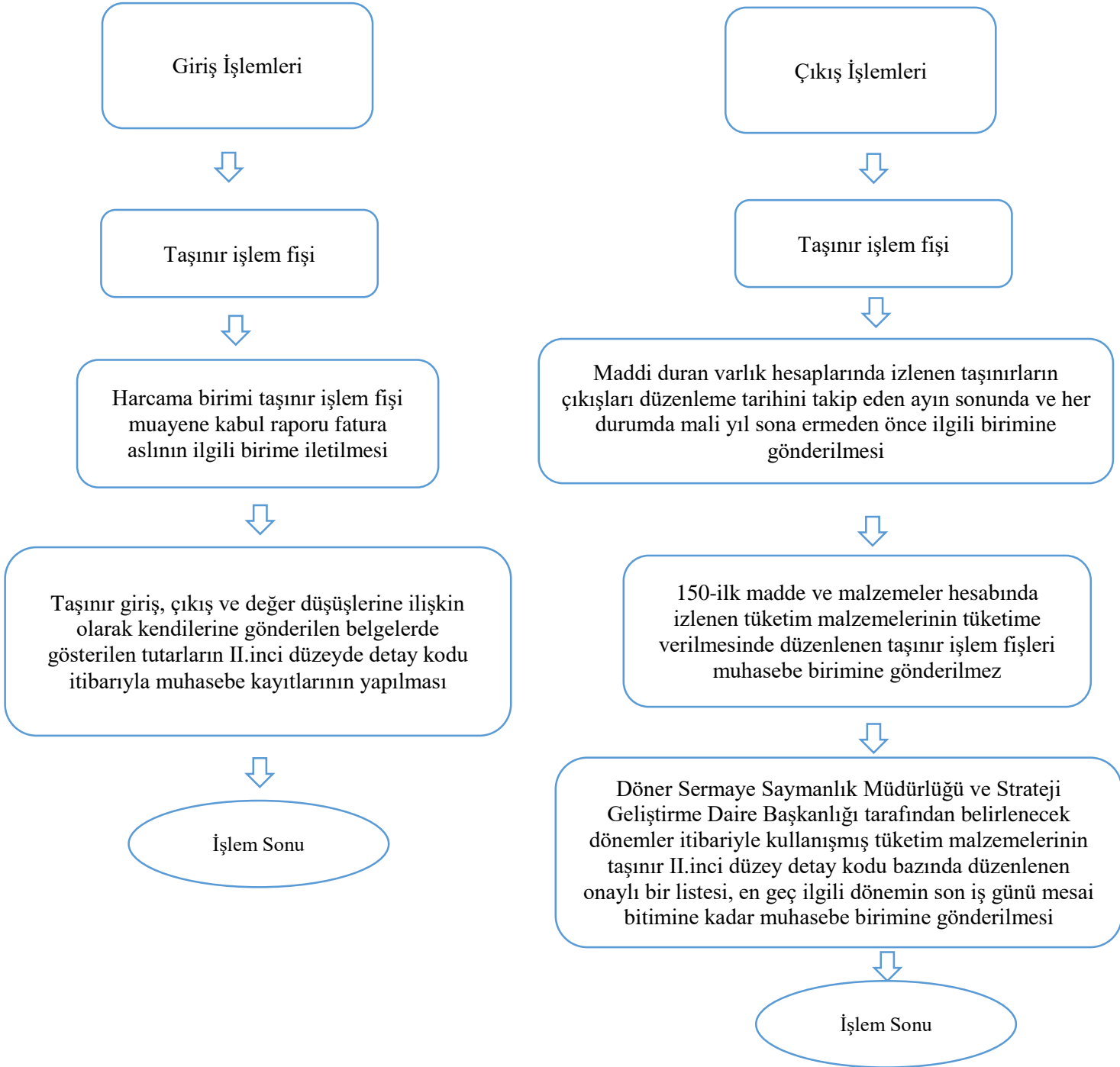

### Sarf/Demirbaş Malzeme İhtiyaç Taleplerinin İş Akış Şeması



## TAŞINIR KAYIT ve KONTROL İŞ AKIŞ ŞEMASI

Doküman Kodu:KKU07.02.YD.09

Yayın Tarihi:08.04.2019

Revizyon No: 00

Revizyon Tarihi: 00

Sayfa No: 7/7

